

# 1 Minicruise til Kiel



Kiel

Både på våren og utover høsten kjører vi de populære 3-dagers minicruise med Color Line til Kiel. Vi har avreise svært tidlig på morgenen og utreise med Color Line fra Oslo kl. 14.00. Ruten trafikkeres med søsterskipene "Color Fantasy" og "Color Magic".

## Dag 1: Trøndelag - Oslo/Kiel

Avreise fra Trøndelag meget tidlig på morgenen. Turen går sørover Østerdalen til opphold på Alvdal. Videre til Oslo og avreise med Color Lines ferje kl. 14.00. Muligheter for koldtbord ombord kl. 18.00. Taxfree-butikker, hygge i salongene, musikk og dans til orkester utover kvelden. Overnatting i dobbeltlugarer med dusj og wc

## Dag 2: Kiel

Ankomst Kiel kl 10.00. Muligheter for handling i Kiels mange butikker frem til avgang kl. 14.00. Samme lugar ombord som på reisen til Kiel.

## Dag 3: Oslo - Trøndelag

Ankomst Oslo kl 10.00. Turen går nordover Østerdalen til opphold på Alvdal. Retur til Trøndelag på ettermiddagen/kvelden. Trondheim ca kl. 19.00, Levanger ca. kl. 20.30 og Steinkjer ca. kl. 21.30.

## Praktiske opplysninger:

### Bussturen:

På turen benyttes helturistbuss, utstyrt med toalett, aircondition. Under turen vil det bli regelmessig stopp for bespisning og røykepauser.

### Ferjen:

Under reisen benyttes Color Line Oslo - Kiel tur/retur. Man har samme lugar begge veier.

### Valuta:

I Kiel er det nødvendig med EURO. Ombord på Color Line benyttes norske kroner og Euro. En kan også få vekslet valuta på båten.

### Pass:

Fra 25. mars 2001 gjelder samarbeidet i Schengenavtalen. Det betyr at det ikke blir noe passkontroll på grensene. Gyldig pass må uansett medtas for

eventuelle krav om legitimasjon m.m. Legg ikke passet i koffert eller lignende, men i eventuell håndbagasje så det er lett tilgjengelig.

### Reiseforsikring:

Det er nødvendig med reiseforsikring på turen. Dersom De ønsker kombinert reiseforsikring, kan dette ordnes av oss gjennom Europeiske reiseforsikring. For denne turen koster forsikringen kr. 335,- for enkeltperson og kr. 545,- for ektepar.

Avreisedato: 19.9, 17.10,  
31.10, 21.11, 28.11, 5.12

### Prisen inkluderer:

- Color Line Oslo – Kiel tur/retur med \*\*\* innvendig lugar

**3 DAGER kr. 1.390,-**

- \*\*\*lugar med vindu: kr. 310,-
- Singellugar kr. 700,-
- Koldtbord på utreisen: kr. 260,-
- Julebord i nov. / des.: kr. 350,-

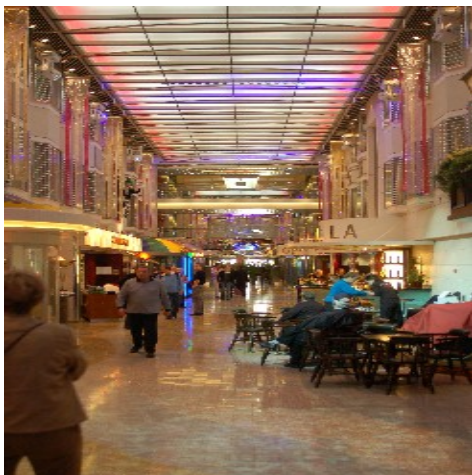

**BRUSTAD BUSSTRAFIKK A/s**

N-7600 Levanger - Telefon: +47 74 08 87 00 - Telefaks: -47 74 08 44 40 - Epost: bussferie@brustadbuss.no

# Alminnelige bestemmelser

## For våre arrangerte reiser gjelder:

**Alminnelige bestemmelser ifølge Lov om Pakkereiser av 25.8.95**

**Forskrifter til loven gitt av Barne- og Familiedepartementet**

**Reviderte alminnelige vilkår for Pakkereiser med virkning fra 1.april 2007**

## Påmelding og betaling:

Etter påmelding utsendes bekreftelse og det blir innkrevd et depositum på kr. 500,- per person. På turer med fly er depositum kr. 1.000,- og på cruise kr. 2.000,- per person. Når påmelding har skjedd, er bestillingen bindende for kunden ifølge disse «alminnelige bestemmelser». Det utsendes nærmere reiseopplysninger med slutfaktura som forfaller ca. 4 uker eller 8 uker (fly og cruise) før avreise. Mange benytter ulike kredittkort ved betaling pga. at reiseforsikringer er inkludert.

Belastningen på kortet må ha skjedd før turen starter. Vi må ha nødvendige opplysninger ved betalingsfrist og minimum 10 dager før avreise. Påmelding kan skje direkte til oss eller til de reisebyrå/busselskap hvor De har hentet eller mottatt katalogen fra.

## Priser:

Reisens pris inkluderer de ytelser som er nevnt i programmet for hver enkelt tur. Utflukt, entreer m.m. som inngår i prisen er spesifisert. Arrangør forbeholder seg rett til å endre reisens pris dersom skatter, avgifter eller valutakurser (devaluering) endres. Hvis prisstigningen utgjør mer enn 10% av den avtale prisen, kan den reisende annullere hele reisen. Fra 1.mars 2004 er det innført merverdiavgift på personreiser i Norge. Alle oppgitte priser er inkl. mva.

## Avbestilling, utblivelse:

Fristene for avbestilling og gebyr for dette varierer etter type tur:

**Adm.gebyr kr. 200,- Depositum beholdes 50% av turens pris 100% av turens pris**

Bussturer m/hotell og ferje	innen 30 dager	innen 15 dager	5-14 dager	mindre enn 5 dager
Turer med flyreiser	innen 60 dager	innen 40 dager	15-39 dager	mindre enn 15 dager
Turer med båtcruise	innen 90 dager	innen 60 dager	30-59 dager	mindre enn 30 dager

Alle fristene er i henhold til avreisedato for den enkelte tur, og gjelder per person. Dersom det er andre regler er dette anført under den enkelte tur.

## Barnerabatter:

For samtlige turer er det prisreduksjon på 40% for barn under 12 år forutsatt at innkvartering skjer i ekstra seng i dobbeltrom. For ungdom mellom 12 og 16 år kan det også være 25% reduksjon.

## Hotellene:

Turens pris er basert på overnatting i dobbeltrom. Enkeltrom kan i de fleste tilfeller skaffes. Dette betinger da et pristillegg, selv om enkeltrom kan være noe mindre og ha en enklere standard. Personer som reiser alene, men ønsker å dele rom med andre reisende, må betale enkeltromstillegg dersom det på den enkelte tur ikke finnes andre å dele med. Dersom det er mangler ved hotellrommet, skal dette umiddelbart meddeles reiseleder som vil forsøke å rette på forholdet. Klager på hotellrom som kommer etter at turen er avsluttet, vil kun bli behandlet dersom forholdet også er tatt opp underveis.

## Programendring:

Arrangøren har om nødvendig, rett til å innstille en tur. Eventuell avlysning skal meddeles senest 14 dager før avreise. Ved uforutsette hendelser kan arrangøren foreta programendring f.eks. omlegging av reiserute, bytte av transportmiddel og overnattingssteder.

## Avbestilling på grunn av sykdom:

Det anbefales å tegne en frivillig avbestillingsforsikring. Denne dekker fri avbestilling om deltaker, ektefelle, barn, søsken eller foreldre rammes av akutt sykdom, ulykke eller død. Dette må bekreftes av legeerklæring med angivelse av sykdom o.l. Legeattest forelegges Deres forsikringselskap før avreise for å få innbetalt beløp refundert. Vi kan tegne avbestillingsforsikring på reiser som koster mindre enn kr. 4.000,- til en kostnad av kr. 200,- per person.

## Reiseforsikring:

Alle må ha en reiseforsikring når man skal ut på reise. En kombinert forsikring koster ikke mye og med den er du dekket om du skulle komme ut for tyveri, sykdom, hjemtransport, skade og ulykke. Vi kan tegne reiseforsikring for Europeiske..

## Europeisk helsetrygdkort:

Ved midlertidig opphold i annet EØS-land eller Sveits, gir Europeisk helse-trygdkort deg rett til nødvendig helsehjelp på lik linje med opphold-landets egne statsborgere.

Kortet kan bestilles på 3 måter:

- 1) Nettsiden til HELFO [www.helfo.no](http://www.helfo.no)
- 2) Sende sms til 26626 med: \*kort\* \*fødselsnummer\* (11 siffer)
- 3) Ringe Helfo 815 70 030

Det tar opptil ti dager fra du bestiller til det er i din postkasse.

## Pass:

Mars 2001 trådte Schengenavtalen ikraft. Det betyr at man kan reise uten pass i Norden og de fleste EU-landene. Ved utsendelse av reisepapirene vil det være anført behovet for pass. Passet er imidlertid eneste gyldig legitimasjon utenfor Norden og må derfor medbringes.

## Klager:

Såfremt en deltaker mener å ha grunn til å klage over gjennomføringen, må det fremsettes først til reiseleder som vil forsøke å rette på forholdet. Evt. reklamasjon som ellers ønskes behandlet, må være innsendt skriftlig senest 14 dager etter turens slutt. Kommentar på utlevert svarskjema blir ikke registrert som reklamasjon.

*Arrangøren har stilt nødvendige garantier i henhold til reisegaranti-fondets bestemmelser.*



**BRUSTAD BUSSTRAFIKK A/S**

N-7600 Levanger - Telefon: +47 74 08 87 00 - Telefaks: -47 74 08 44 40 - Epost: [bussferie@brustadbuss.no](mailto:bussferie@brustadbuss.no)