



Vi har i mange år kjørt denne populære 5-dagers turen i påsken. I år benytter vi DFDS Oslo - København på utreisen og Color Line Kiel - Oslo tilbake og har 2 netter på Hotel Conti Hansa i Kiel.

#### Dag 1: Trøndelag - Oslo / København

Avreise fra Trøndelag tidlig på morgenen. Turen går sørover til opphold på Alvdal før vi fortsetter til Oslo. Kl. 15.00 er det avreise med DFDS til København. Middag ombord. Musikk, dans og hygge utover kvelden. Overnatting i innvendig dobbeltlugar.

#### Dag 2: København - Kiel

Frokost ombord før ankomst København kl. 10.00. Turen går over Sjælland til Storebeltbroen. Videre over Fyn og Lillebeltbroen til Jylland. Grensen til Tyskland passeres like nord for Flensburg. Ankomst Kiel i god tid

på ettermiddagen. Her blir det overnatting i 2 netter på Hotel Conti Hansa som ligger i kort gangavstand fra gågata i sentrum.

#### Dag 3: Kiel

Frokost på hotellet om morgenen. Mange muligheter for handling i Kiels mange butikker og varehus.

#### Dag 4: Kiel / Oslo

Frokost på hotellet. Dagen disponibel frem til Color Lines ferje til Oslo har avgang kl. 14.00. Lunsj etter avgang. Taxfree-butikker, hygge i salongene, underholdning, musikk og dans utover kvelden. Overnatting i innvendig dobbeltlugar.

#### Dag 5: Oslo - Trøndelag

Ankomst Oslo kl. 10.00. Retur til Trøndelag på kvelden.

Avreisedato: 6.april

Prisen inkluderer:

- DFDS Oslo - København
- 2 hotellovernattinger
- 3 frokost
- 1 lunsj
- 1 middag
- Color Line Kiel - Oslo



**5 DAGER** kr. 6.690,-

Singellugar tur/retur: kr. 1.180,-

Lugar med vindu t/r: kr. 550,- p.p.

Enkeltrom hotell: kr. 800,-



Holstenstraße, Kiel



Conti Hansa Hotel, Kiel

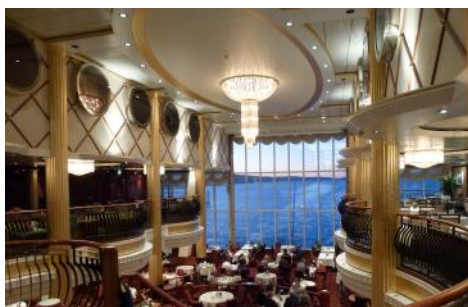

**BRUSTAD BUSSTRAFIKK A/s**

Njårds vei 3 - N-7602 Levanger - (+47) 74 08 87 00 - bussferie@brustadbuss.no - www.brustadbuss.no

# Praktiske opplysninger

## Bussturen::

På turen benyttes helturistbuss, utstyrt med toalett, aircondition. Under turen vil det bli regelmessig stopp for bespising og røykepauser.

## Ferjene:

Under reisen benyttes DFDS's ferjer mellom Oslo og København på utreisen, og Color Line Kiel - Oslo. Da vi skal reise med ferje første dag, bør nødvendig utstyr som trengs ombord, medtas i håndbagasje. All bagasje skal være merket med navn og adresse.

## Valuta:

Det vil være nødvendig å veksle et mindre beløp i Euro for oppholdet. Ulike kredittkort kan benyttes spesielt ved større innkjøp og for uttak av kontanter. På DFDS's ferje kan både danske og norske kroner benyttes, og på Color Line kan både euro og norske kroner.

## Pass / ID-kort: Husk sjekk utløpsdato

Pass eller nasjonalt ID-kort er eneste gyldige identifikasjonsdokument for nordmenn og må medbringes selv for reiser innenfor Schengenlandene. Passet må være gyldig minst til hjemkomst dato. Legg ikke pass/id-kort i koffert eller lignende, men ha det i eventuell håndbagasje så det er lett tilgjengelig.

## Tollregler:

Ved returen til Norge gjelder følgende tollregler, og for alkohol er 3 alt. kombinasjoner:

A1) 1 liter brennevin + 1,5 liter vin + 2 liter øl/rusbrus

A2) 3 liter vin + 2 liter øl/rusbrus

A3) 5 liter øl

Fra 1.januar 2023 halveres sigarett/tobakk/snus kvoten til 100 sigaretter eller 125 g tobakk/snus

Mat: 10 kg kjøtt og melkeprodukter (kun tillatt fra EU/EØS land)

NB! Alle tollvarer skal bæres av den enkelte iland.

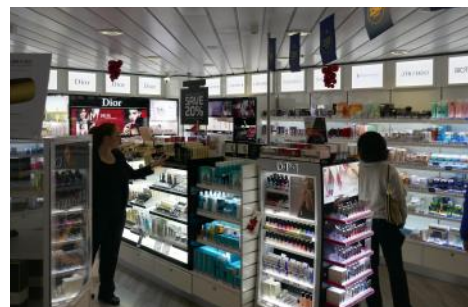

**BRUSTAD BUSSTRAFIKK A/s**

Njårds vei 3 - N-7602 Levanger - (+47) 74 08 87 00 - bussferie@brustadbuss.no - www.brustadbuss.no

# Alminnelige bestemmelser



Arrangøren har stilt nødvendige garantier i henhold til reisegarantifondets bestemmelser.

## For våre arrangerte reiser gjelder:

Alminnelige bestemmelser ifølge Lov om Pakkereiser av 25.8.95

Forskrifter til loven gitt av Barne- og Familiedepartementet

Reviderte alminnelige vilkår for Pakkereiser med virkning fra 1.1.97

## Påmelding og betaling:

Etter påmelding utsendes bekreftelse og det blir innkrevd et depositum på kr. 1.000,- per person. På turer med fly er depositum kr. 2.500,- og på cruise kr. 4.000,- per person. Turer med kostnad under kr. 3.000,- faktureres uten depositum. Når påmelding har skjedd, er bestillingen bindende for kunden ifølge disse "alminnelige bestemmelser". Det utsendes nærmere reiseopplysninger med slutfaktura som forfaller ca. 4 uker eller 8-12 uker (fly og cruise) før avreise. Mange benytter ulike kredittkort ved betaling pga. at reiseforsikringer er inkludert. Belastningen på kortet må ha skjedd før turen starter. Vi må ha nødvendige opplysninger ved betalingsfrist og minimum 10 dager før avreise. Betaling med kort medfører gebyr på 2,5% av fakturabeløp. Påmelding kan skje direkte til oss eller til de reisebyrå/busselskap hvor De har hentet eller mottatt katalogen fra.

## Priser:

Reisens pris inkluderer de ytelser som er nevnt i programmet for hver enkelt tur. Utflukt, entreer m.m. som inngår i prisen er spesifisert. Arrangør forbeholder seg rett til å endre reisens pris dersom skatter, avgifter eller valutakurser (devaluering) endres. Hvis prisstigningen utgjør mer enn 10% av den avtale prisen, kan den reisende annullere hele reisen. Fra 1.mars 2004 er det innført merverdiavgift på personreiser i Norge. Alle oppgitte priser er inkl. mva.

## Barnerabatter:

For samtlige turer er det prisreduksjon på 40% for barn under 12 år forutsatt at innkvartering skjer i ekstra seng i dobbeltrom. For ungdom mellom 12 og 15 år kan det også være 25% reduksjon.

## Hotellene:

Turens pris er basert på overnatting i dobbeltrom. Enkeltrum kan i de fleste tilfeller skaffes. Dette betinger da et pristillegg, selv om enkeltrum kan være noe mindre og ha en enklere standard. Personer som reiser alene, men ønsker å dele rom med andre reisende, må betale enkeltrumstillegg dersom det på den enkelte tur ikke finnes andre å dele med. Dersom det er mangler ved hotellrommet, skal dette umiddelbart meddeles reiseleder som vil forsøke å rette på forholdet. Klager på hotellrom som kommer etter at turen er avsluttet, vil kun bli behandlet dersom forholdet også er tatt opp underveis.

## Programendring:

Arrangøren har om nødvendig, rett til å innstille en tur. Eventuell avlysning skal meddeles senest 14 dager før avreise. Ved uforutsette hendelser kan arrangøren foreta programendring f.eks. omlegging av reiserute, bytte av transportmiddel og overnattingssteder.

## Avbestilling på grunn av sykdom:

Det anbefales å tegne en avbestillingsforsikring. Denne dekker fri avbestilling om deltaker, ektefell, barn, søsken eller foreldre rammes av akutt sykdom, ulykke eller død. Dette må bekreftes av legeerklæring. Legeattest forelegges Deres forsikringsselskap før avreise for å få innbetalt beløp refundert.

## Reiseforsikring:

Alle må ha en reiseforsikring når man skal ut på reise. En kombinert forsikring koster ikke mye og med den er du dekket om du skulle komme ut for tyveri, sykdom, hjemtransport, skade og ulykke.

## Europeisk helsetrygdkort:

Ved midlertidig opphold i annet EØSland eller Sveits, gir Europeisk helsetrygdkort deg rett til nødvendig helsehjelp på lik linje med oppholdlandets egne statsborgere.

Kortet kan bestilles på 2 måter:

- 1) Nettsiden til HELFO [www.helfo.no](http://www.helfo.no)
- 2) Ringe Helfo +47 23 32 70 00

Det tar opptil ti dager fra du bestiller til det er i din postkasse.

## Pass:

På alle reiser trengs gyldig legitimasjon. For reiser innenfor Norden godkjennes førerkort eller andre kort med bilde. For reiser utenfor Norden er gyldig pass eneste godkjente legitimasjon.

## Klager:

Såfremt en deltaker mener å ha grunn til å klage over gjennomføringen, må det fremsettes først til reiseleder som vil forsøke å rette på forholdet. Eventuell reklamasjon som ellers ønskes behandlet, må være innsendt skriftlig senest 14 dager etter turens slutt. Evt. kommentar på utlevert svarskjema blir ikke registrert som reklamasjon.

## Avbestilling, utblivelse:

Fristene for avbestilling og gebyr for dette varierer etter type tur:

	Administrasjons gebyr kr. 200,-	Depositum beholdes	50% av turens pris	100% av turens pris
Bussturer m/hotell og ferje	innen 60 dager	innen 30 dager	10-29 dager	mindre enn 10 dager
Turer med flyreiser	innen 120 dager	innen 90 dager	30-89 dager	mindre enn 30 dager
Turer med båtcruise	innen 150 dager	innen 120 dager	60-119 dager	mindre enn 60 dager

Alle fristene er i henhold til avreisedato for den enkelte tur, og gjelder per person.

Dersom det er andre regler er dette anført under den enkelte tur.

**BRUSTAD BUSSTRAFIKK A/s**

Njårds vei 3 - N-7602 Levanger - (+47) 74 08 87 00 - [bussferie@brustadbuss.no](mailto:bussferie@brustadbuss.no) - [www.brustadbuss.no](http://www.brustadbuss.no)

