



Det store julemarkedet i Tivoli åpner i midten av november. 4-dagers turene har blitt svært populære. Vi har to fine nattseilinger med DFDSs store ferje «Crown Seaways» eller «Pearl Seaways» mellom Oslo og København tur/retur. Vi har to dager disponible i København eller nærliggende områder. Dette gir tid til handling eller andre opplevelser København har å by på. Overnatting i København på sentralt hotell.

#### Dag 1: Trøndelag - Oslo / København

Avreise fra Trøndelag tidlig på morgenen. Opphold på Taverna Alvdal. Turen fortsetter til Oslo og avreise med DFDS's store ferje kl. 14.15. Taxfreebutikker, musikk, dans og hygge i salongene utover kvelden. Overnatting i dobbeltlugar.

#### Dag 2: København

Ankomst København kl. 09.15. I Tivoli kan man komme i god julestemning med det store julemarkedet, både på dagen og utover ettermiddagen/kvelden. Overnatting på Comfort Hotel Vesterbro like ved Tivoli.

#### Dag 3: København / Oslo

Frokost på hotellet. Dagen disponibel i byen. Muligheter for handling i København's kjente gågate «Strøget» eller oppleve andre ting København har å by på. Avreise fra København kl. 14.15. Overnatting i dobbeltlugar. Om kvelden nyter vi båtens julebord.

#### Dag 4: Oslo - Trøndelag

Frokost ombord før ankomst Oslo kl. 09.15. Turen går nordover Østerdalen til opphold på Alvdal. Retur til Trøndelag på ettermiddagen/kvelden.

Avreisedato: 20.november, 4.desember

#### Prisen inkluderer:

- 1 overnatting i dobbeltrom
- 2 frokost
- 1 julebord
- DFDS Oslo - København tur/retur



**4 DAGER** kr. 3.480,-

Enkeltrom hotell: kr. 600,-

Singellugar tur/retur: kr. 740,-

Lugar med vindu t/r: kr. 400,- p.p.

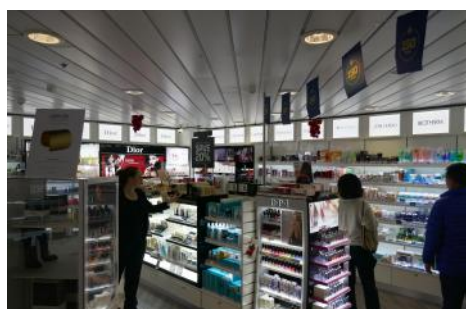

**BRUSTAD BUSSTRAFIKK A/s**

Njårds vei 3 - N-7602 Levanger - (+47) 74 08 87 00 - bussferie@brustadbuss.no - www.brustadbuss.no

# Praktiske opplysninger

## Bussturen::

På turen benyttes helturistbuss, utstyrt med toalett, aircondition. Under turen vil det bli regelmessig stopp for bespising og røykepauser.

## Ferjene:

Under reisen benyttes DFDS's ferjer mellom Oslo og København begge veier. Da vi skal reise med ferje første dag, bør nødvendig utstyr som trengs ombord, medtas i håndbagasje. All bagasje skal være merket med navn og adresse.

## Valuta:

I Danmark er det nødvendig med danske kroner. Man kan benytte VISA-kort i de fleste forretninger samt i minibanker. Ombord på ferjen kan både norske og danske kroner benyttes.

## Pass: HUSK GYLDIG PASS og EU/EØS-KORONAPASS

EU/EØS-Koronapass på mobil eller papir er påkrevd. Innenfor Norden er førerkort og bankkort med bilde godkjent legitimasjon. Så hvis man har dette er ikke Pass nødvendig. Har du pass tas dette med.

## Tollregler:

Ved returen til Norge gjelder følgende tollregler, og for alkohol er 3 alt. kombinasjoner:

A1) 1 liter brennevin + 1,5 liter vin + 2 liter øl/rusbrus

A2) 3 liter vin + 2 liter øl/rusbrus

A3) 5 liter øl

Tobakk: 200 sigaretter eller 250 g tobakk, alternativt 1,5 liter vin.

Mat: 10 kg kjøtt og melkeprodukter (kun tillatt fra EU/EØS land)

NB! Alle tollvarer skal bæres av den enkelte iland.



# Covid-19

## For å delta på turer til Danmark må man ha med følgende:

- Gyldig pass.
- Gyldig EU/EØS-Koronapass. Dette kreves både for å gå iland i København og på kaia i Oslo ved returen for å unngå testing og eventuell karantene. Gyldig kronopass kan fremvises på mobiltelefon eller på papir. Koronapass utstedes av [helsenorge.no](https://www.helsenorge.no).

## Turen gjennomføres i henhold til myndighetenes smittvernregler for spiseplasser, turbuss og reisende på skip:

- Syke gjester og ansatte må holde seg hjemme. Blir man syk underveis må turen avbrytes. Viktig med reiseforsikring med avbestillingsforsikring.
- Er man ilagt karantene eller andre restriksjoner knyttet til Covid-19 kan man ikke reise.

## God hygiene:

- Ved påstigning på bussen er det nødvendig med hånddesinfeksjon. Reiseleder og sjåfør ordner med dette.
- Redusert kontakthypighet mellom personer.
- Unngå trengsel ved på- og avstigning. Personer som reiser alene har eget dobbeltsete, mens personer fra samme husstand eller som deler rom/lugar kan sitte sammen på et dobbeltsete. Det er faste sitteplasser på hele turen.
- Det er ikke tillatt med servering inne i bussen.
- DFDS sine retningslinjer for smittevern i terminalen og på skip:
- På terminalen og ved ombord- og ilandstigning hvor man ofte står relativt tett kreves godkjent munnbind. Ombord på fellesarealer hvor det er vanskelig å opprettholde en-meters avstand mellom passasjerene kreves også munnbind.



**BRUSTAD BUSSTRAFIKK A/s**

Njårds vei 3 - N-7602 Levanger - (+47) 74 08 87 00 - [bussferie@brustadbuss.no](mailto:bussferie@brustadbuss.no) - [www.brustadbuss.no](http://www.brustadbuss.no)



Julemarked

# Alminnelige bestemmelser



Arrangøren har stilt nødvendige garantier i henhold til reisegarantifondets bestemmelser.

## For våre arrangerte reiser gjelder:

Alminnelige bestemmelser ifølge Lov om Pakkereiser av 25.8.95

Forskrifter til loven gitt av Barne- og Familiedepartementet

Reviderte alminnelige vilkår for Pakkereiser med virkning fra 1.1.97

## Påmelding og betaling:

Etter påmelding utsendes bekreftelse og det blir innkrevd et depositum på kr. 1.000,- per person. På turer med fly er depositum kr. 2.500,- og på cruise kr. 4.000,- per person. Turer med kostnad under kr. 3.000,- faktureres uten depositum. Når påmelding har skjedd, er bestillingen bindende for kunden ifølge disse "alminnelige bestemmelser". Det utsendes nærmere reiseopplysninger med slutfaktura som forfaller ca. 4 uker eller 8-12 uker (fly og cruise) før avreise. Mange benytter ulike kredittkort ved betaling pga. at reiseforsikringer er inkludert. Belastningen på kortet må ha skjedd før turen starter. Vi må ha nødvendige opplysninger ved betalingsfrist og minimum 10 dager før avreise. Betaling med kort medfører gebyr på 2,5% av fakturabeløp. Påmelding kan skje direkte til oss eller til de reisebyrå/busselskap hvor De har hentet eller mottatt katalogen fra.

## Priser:

Reisens pris inkluderer de ytelser som er nevnt i programmet for hver enkelt tur. Utflukt, entreer m.m. som inngår i prisen er spesifisert. Arrangør forbeholder seg rett til å endre reisens pris dersom skatter, avgifter eller valutakurser (devaluering) endres. Hvis prisstigningen utgjør mer enn 10% av den avtale prisen, kan den reisende annullere hele reisen. Fra 1.mars 2004 er det innført merverdiavgift på personreiser i Norge. Alle oppgitte priser er inkl. mva.

## Barnerabatter:

For samtlige turer er det prisreduksjon på 40% for barn under 12 år forutsatt at innkvartering skjer i ekstra seng i dobbeltrom. For ungdom mellom 12 og 15 år kan det også være 25% reduksjon.

## Hotellene:

Turens pris er basert på overnatting i dobbeltrom. Enkeltrom kan i de fleste tilfeller skaffes. Dette betinger da et pristillegg, selv om enkeltrom kan være noe mindre og ha en enklere standard. Personer som reiser alene, men ønsker å dele rom med andre reisende, må betale enkeltromstillegg dersom det på den enkelte tur ikke finnes andre å dele med. Dersom det er mangler ved hotellrommet, skal dette umiddelbart meddeles reiseleder som vil forsøke å rette på forholdet. Klager på hotellrom som kommer etter at turen er avsluttet, vil kun bli behandlet dersom forholdet også er tatt opp underveis.

## Programendring:

Arrangøren har om nødvendig, rett til å innstille en tur. Eventuell avlysning skal meddeles senest 14 dager før avreise. Ved uforutsette hendelser kan arrangøren foreta programendring f.eks. omlegging av reiserute, bytte av transportmiddel og overnattingssteder.

## Avbestilling på grunn av sykdom:

Det anbefales å tegne en avbestillingsforsikring. Denne dekker fri avbestilling om deltaker, ektefell, barn, søsken eller foreldre rammes av akutt sykdom, ulykke eller død. Dette må bekreftes av legeerklæring. Legeattest forelegges Deres forsikringsselskap før avreise for å få innbetalt beløp

refundert.

## Reiseforsikring:

Alle må ha en reiseforsikring når man skal ut på reise. En kombinert forsikring koster ikke mye og med den er du dekket om du skulle komme ut for tyveri, sykdom, hjemtransport, skade og ulykke.

## Europeisk helsetrygdkort:

Ved midlertidig opphold i annet EØSland eller Sveits, gir Europeisk helsetrygdkort deg rett til nødvendig helsehjelp på lik linje med oppholdslandets egne statsborgere.

Kortet kan bestilles på 2 måter:

- 1) Nettsiden til HELFO [www.helfo.no](http://www.helfo.no)
- 2) Ringe Helfo 800 43 573

Det tar opptil ti dager fra du bestiller til det er i din postkasse.

## Pass:

På alle reiser trengs gyldig legitimasjon. For reiser innenfor Norden godkjennes førerkort eller andre kort med bilde. For reiser utenfor Norden er gyldig pass eneste godkjente legitimasjon.

## Klager:

Såfremt en deltaker mener å ha grunn til å klage over gjennomføringen, må det fremsettes først til reiseleder som vil forsøke å rette på forholdet. Eventuell reklamasjon som ellers ønskes behandlet, må være innsendt skriftlig senest 14 dager etter turens slutt. Evt. kommentar på utlevert svarskjema blir ikke registrert som reklamasjon.

## Avbestilling, utbeholdelse:

Fristene for avbestilling og gebyr for dette varierer etter type tur:

	Administrasjons gebyr kr. 200,-	Depositum beholdes	50% av turens pris	100% av turens pris
Bussturer m/hotell og ferje	innen 60 dager	innen 30 dager	10-29 dager	mindre enn 10 dager
Turer med flyreiser	innen 120 dager	innen 90 dager	30-89 dager	mindre enn 30 dager
Turer med båtcruise	innen 150 dager	innen 120 dager	60-119 dager	mindre enn 60 dager

Alle fristene er i henhold til avreisedato for den enkelte tur, og gjelder per person.

Dersom det er andre regler er dette anført under den enkelte tur.

**BRUSTAD BUSSTRAFIKK A/s**

Njårds vei 3 - N-7602 Levanger - (+47) 74 08 87 00 - [bussferie@brustadbuss.no](mailto:bussferie@brustadbuss.no) - [www.brustadbuss.no](http://www.brustadbuss.no)

